

Grundriss Erdgeschoss

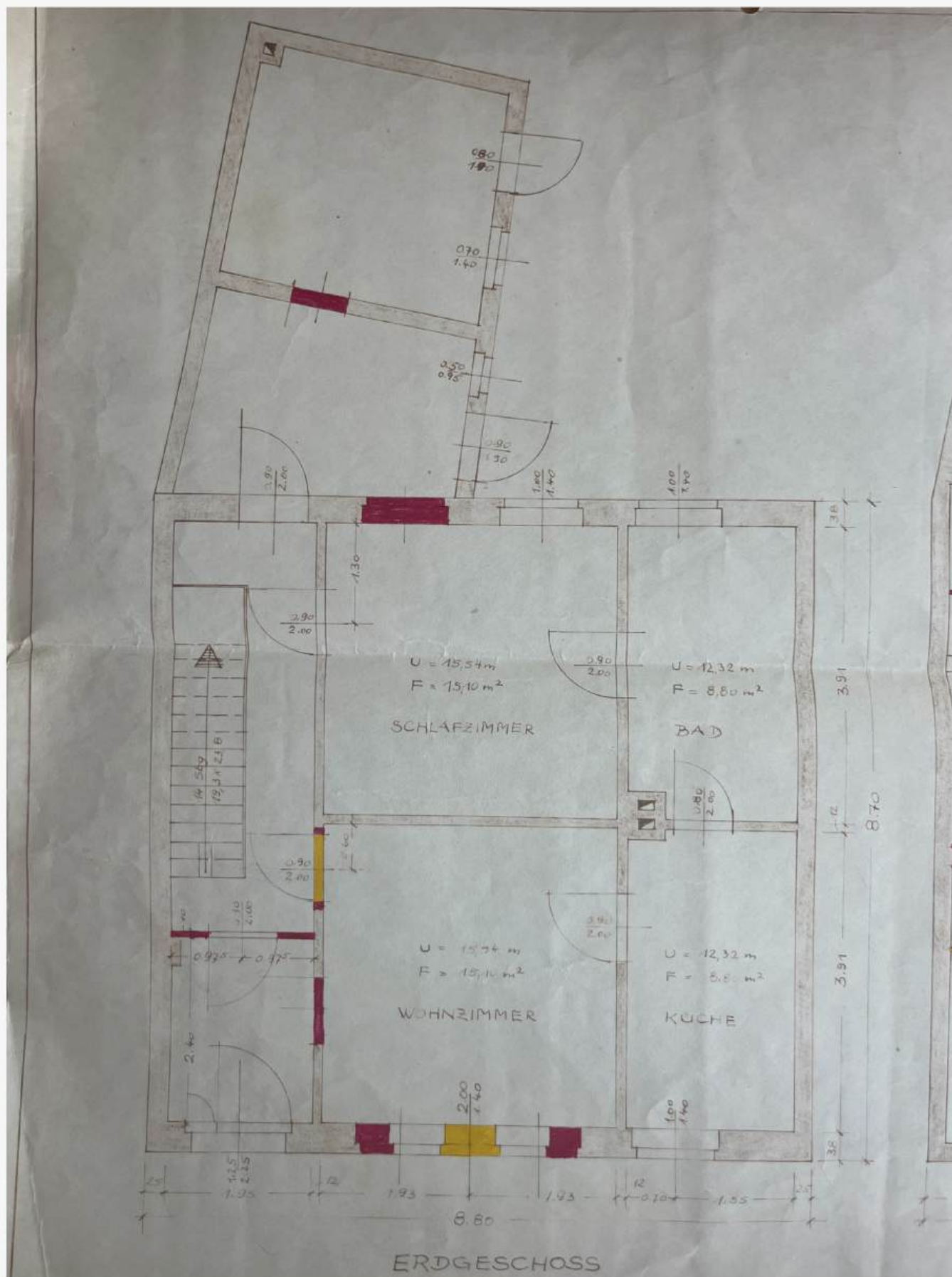

Grundriss Obergeschoss

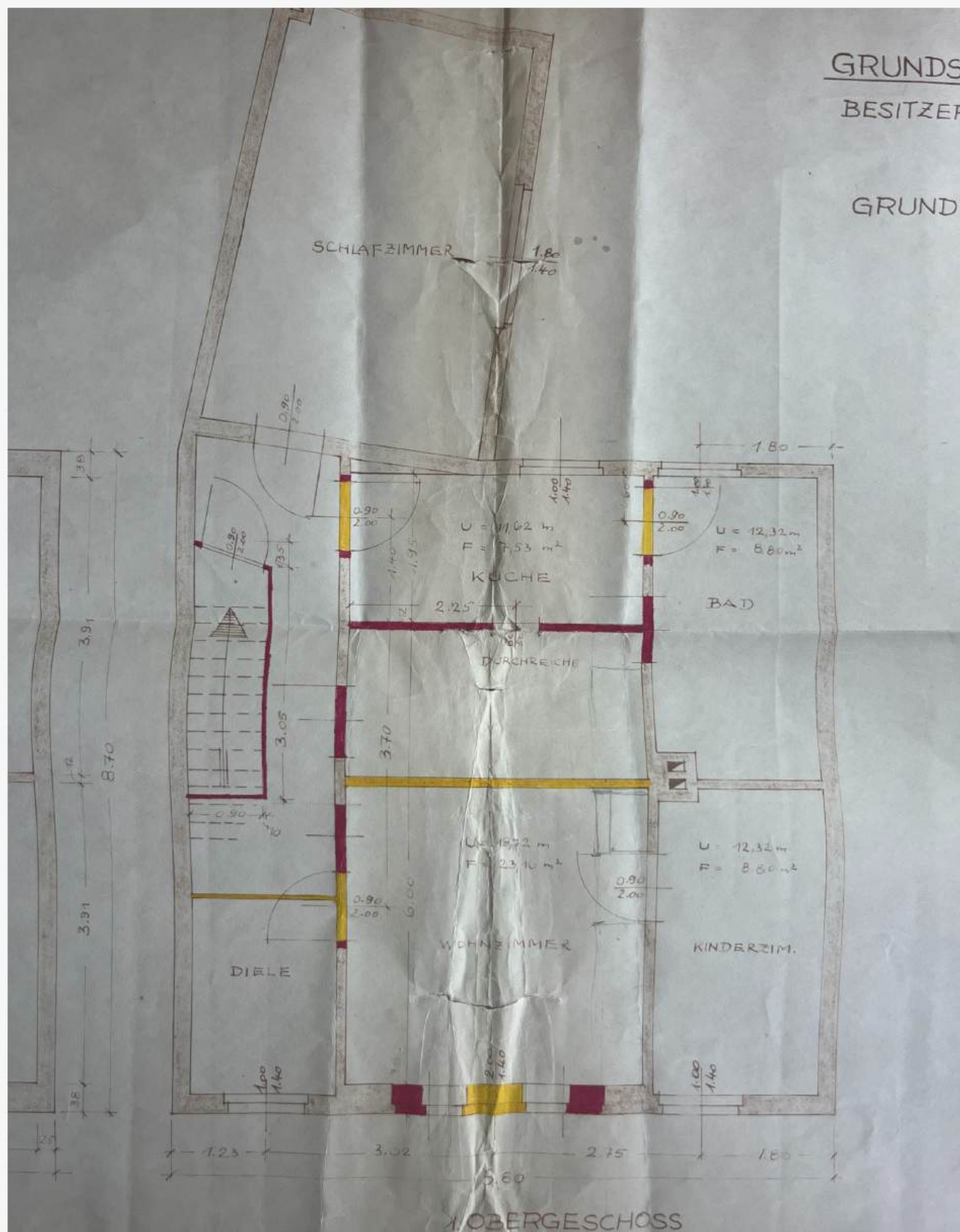

GRUNDSTÜCK STAHLSHÜTTENHOF 13

BESITZER HERR KURT HÖROLD

GRUNDRISS E M 1:50

EISLEBEN, DEN 5. 1. 1974
HANS DIETRICH BAU-ING.

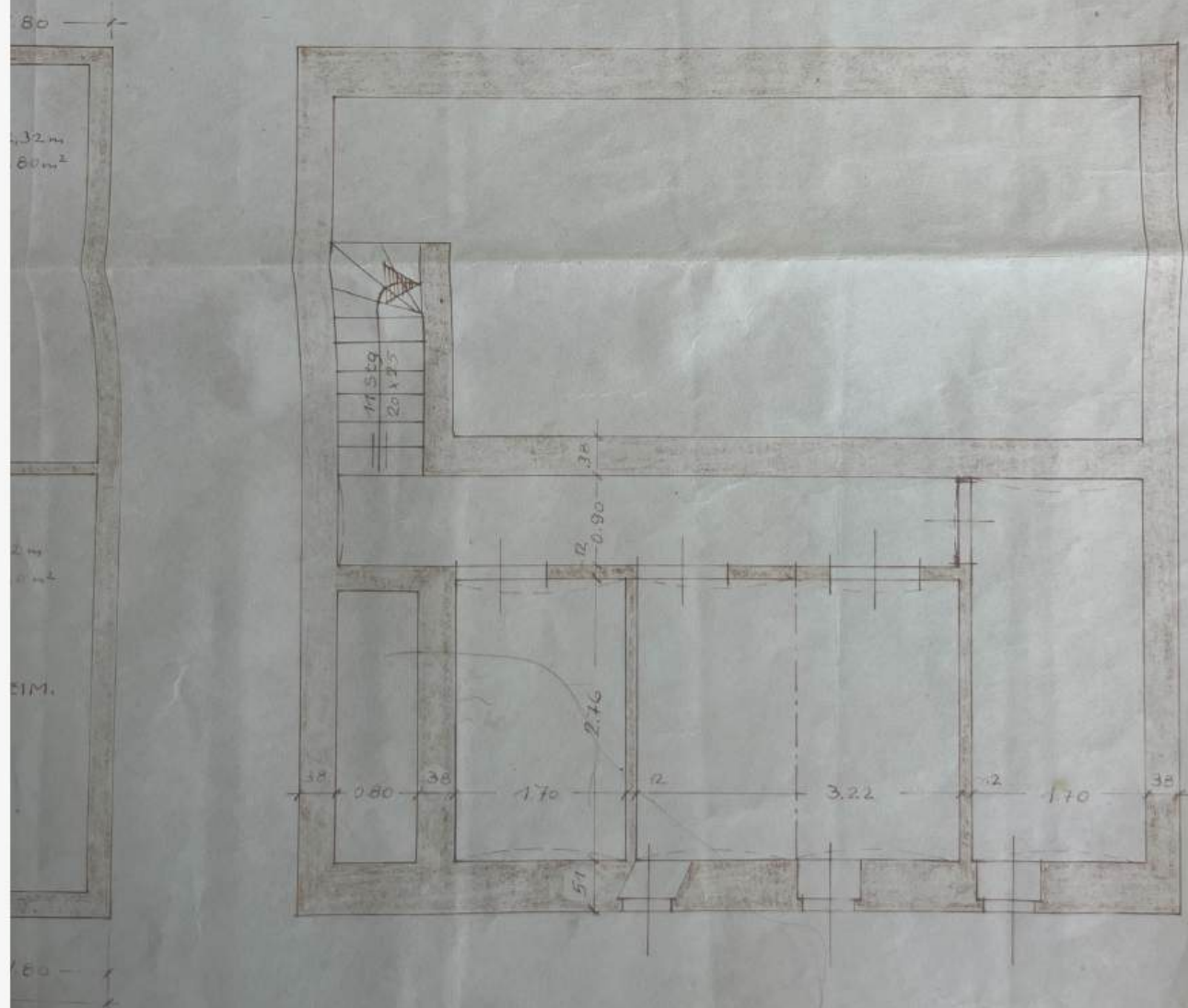

KELLERGECHOSS

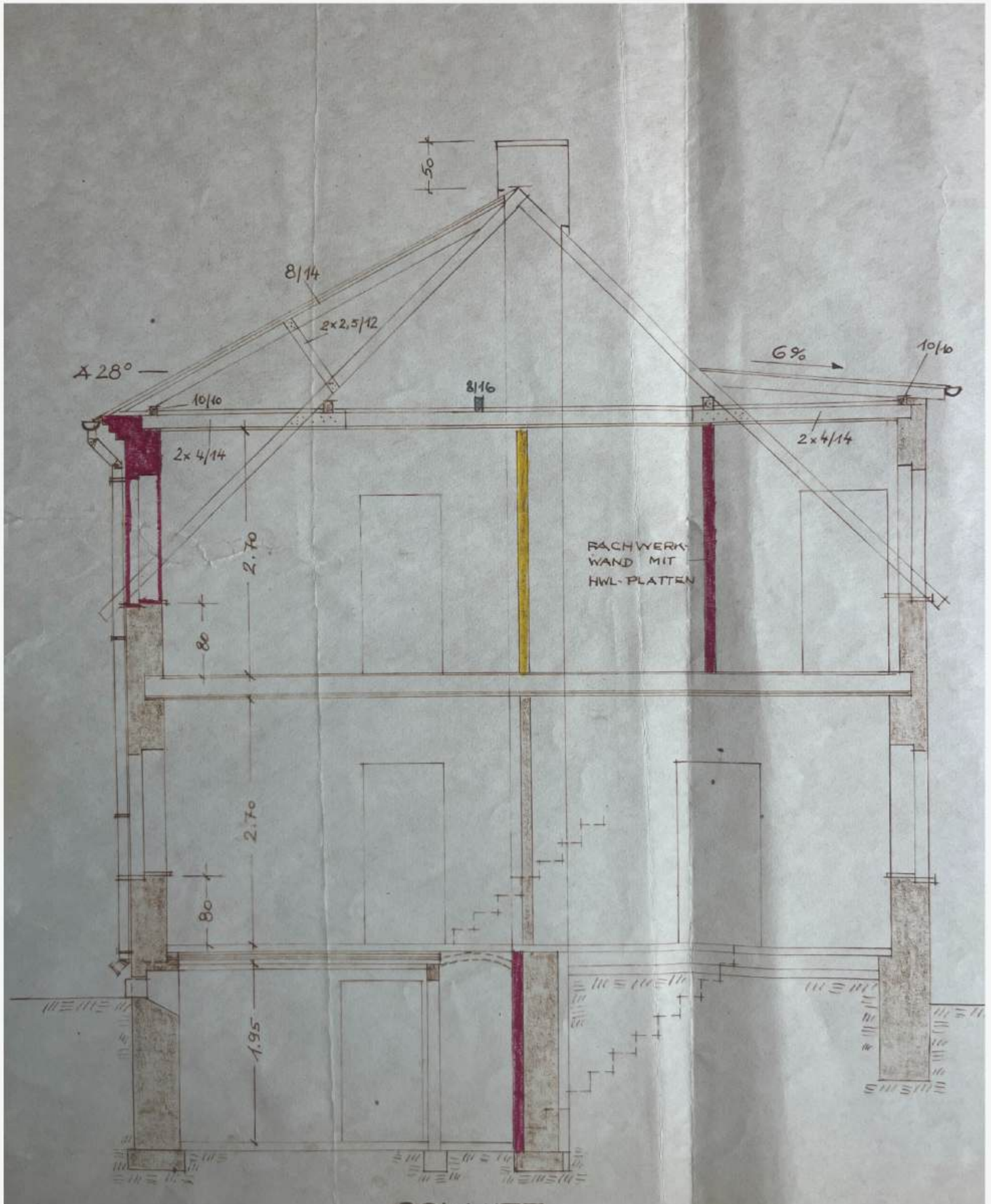

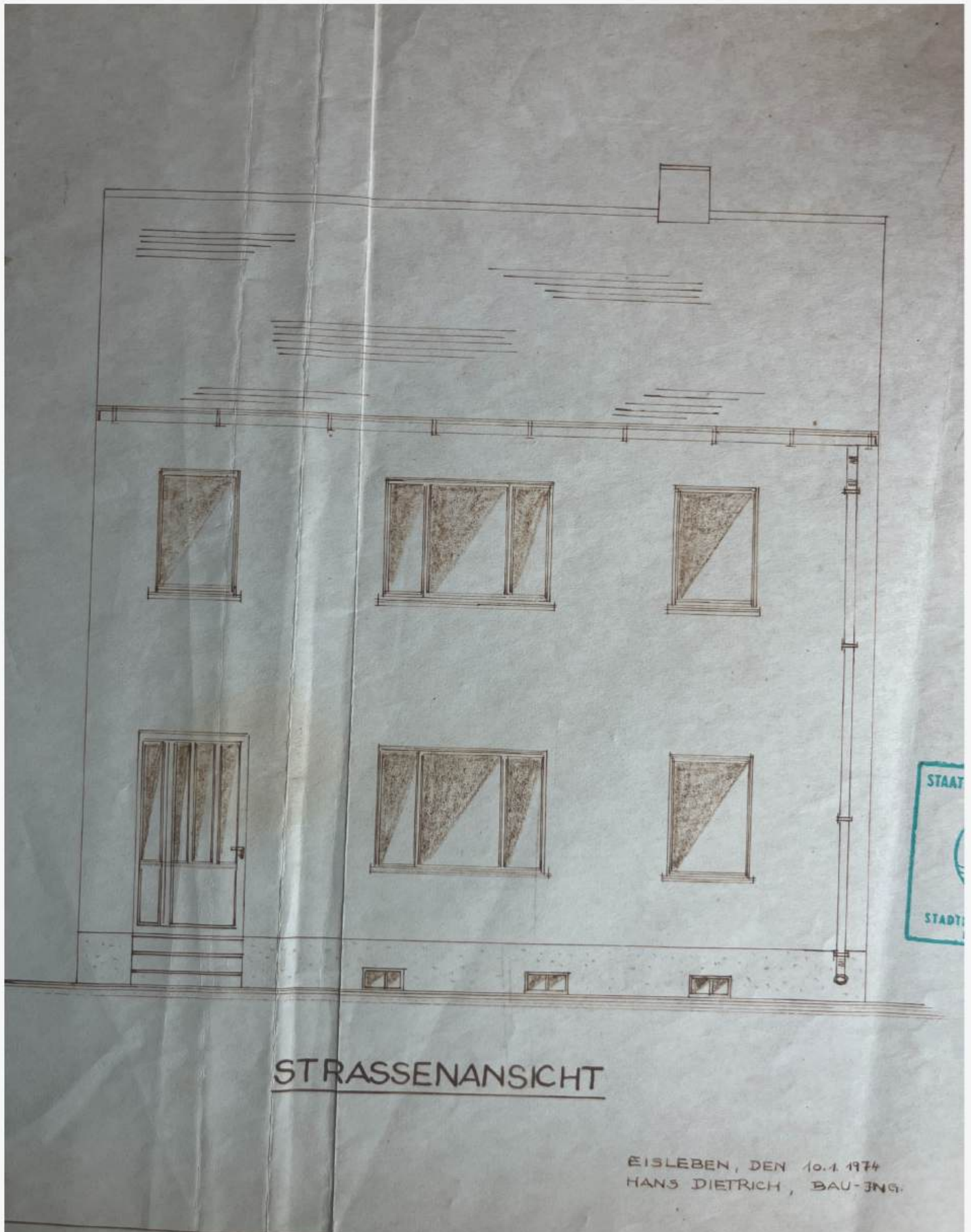

Schnitt A-B.

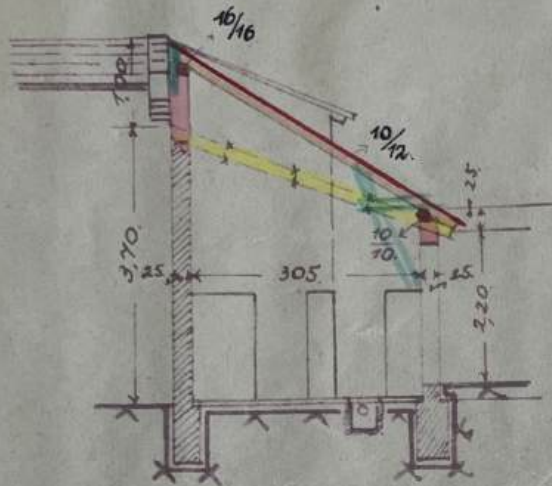

Hof. Front.



Grundriss des Erdgeschosses.

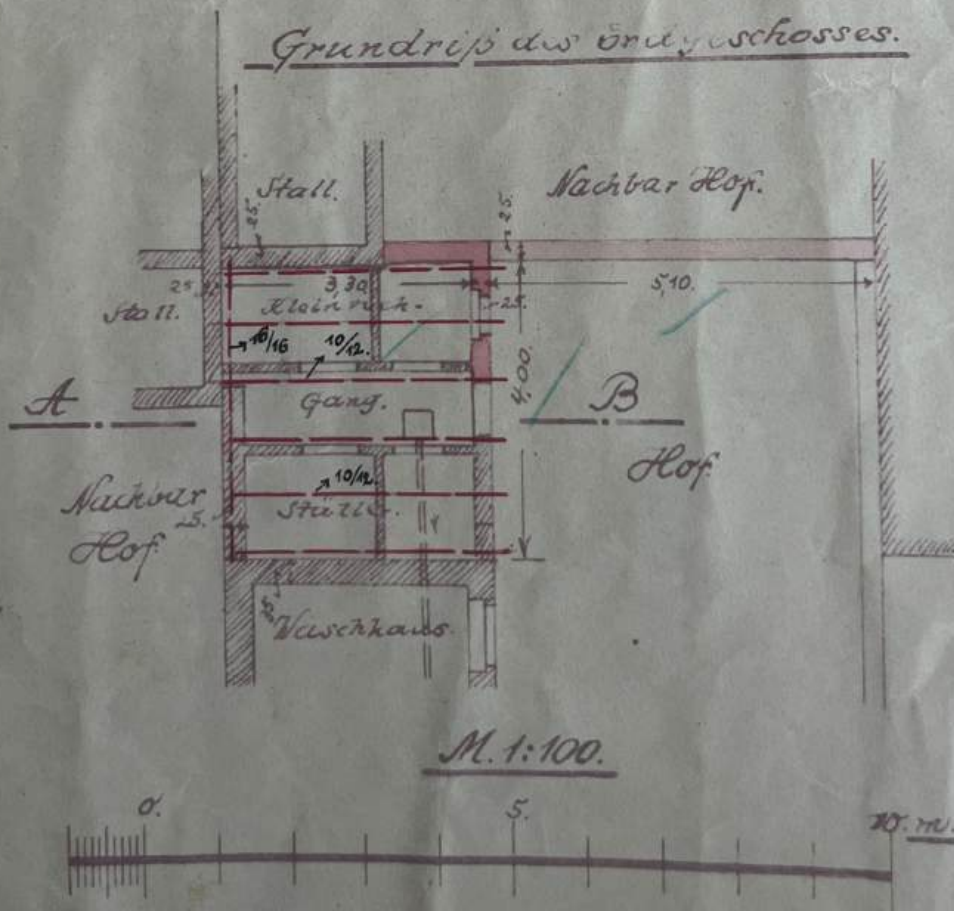

Der Bauherr
für die Ausführung

H. Blas

Zeichnung zur Erhöhung
des Stalldaches im Grundstück
Stahls-Hüttenhof No 13 in der
Lutherstadt Eisleben, dem
Bergmann Herrn Hermann
Blank, gehörig.

Lageplan. M. 1:333 1/3.

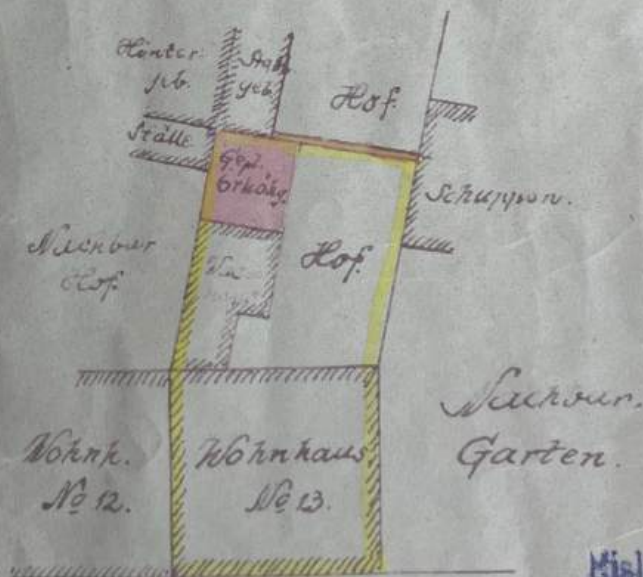

Baupolizeilich geprüft
 Eisleben, den 11. 9.

Das Stadthausamt

Stahls-Hüttenhof.

Lutherstadt Eisleben, den 8. August 1950.

Für die Zeichnung:

W. Ballin, Zimmermann & Sohn